



## CATÁLOGO DE PRODUCTOS

c/ Isla Graciosa · 1 Edificio Ancora, 3ª planta.  
28700 San Sebastián de los Reyes (Madrid)

[www.campofriosolucionesdehosteleria.es](http://www.campofriosolucionesdehosteleria.es)



## CATÁLOGO DE PRODUCTOS





Campofrío Frescos es la división de frescos del grupo Sigma en Europa, líder Europeo en elaborados cárnicos.

Conscientes de la importancia del respecto y la **conservación del medio ambiente** y trabajamos día a día para que esto sea una realidad. Por ello contamos con los procesos más eficientes que minimizan el consumo de agua en nuestras instalaciones, objetivos de reducir las emisiones de CO2 y planes de reducción del uso del plástico en nuestros procesos y envases.

Uno de nuestros principales objetivos es garantizar el **bienestar animal** en todos los eslabones de la cadena de transformación. Por este motivo contamos con un exigente protocolo de bienestar animal desde el origen, y somos el primer fabricante de Castilla y León en lograr el sello AENOR Conform de Bienestar Animal para porcino en granjas seleccionadas y llegando a toda la cadena de producción.

Entendemos la **calidad** como un proceso transversal, sabemos lo importante que es la confianza para nuestros consumidores, clientes y colaboradores, por ello nuestros objetivos son la calidad de nuestros productos y la seguridad de nuestros trabajadores.

Para lograr estos objetivos, Campofrío Frescos cuenta con las tecnologías más modernas, asegurando la trazabilidad desde la recepción del animal hasta la expedición del producto con los estándares de calidad y seguridad más altos.

Así lo demuestran los **certificados** para las normas IFS, BRC, como sistemas de seguridad alimentaria emitidos por la certificadora Aenor y el certificado del Sistema de Gestión de Prevención de Riesgos Laborales (SGPRL), emitido por Audelco y conforme a lo establecido en el artículo 30 del Reglamento de los Servicios de Prevención.



Nuestras instalaciones cuentan con la más avanzada tecnología y la máxima automatización garantizando así el control y trazabilidad en todo el proceso de transformación, sólo de esta hemos logrado ser uno de los mayores productores europeos del sector cárnico.

Ubicados en Burgos, sobre una parcela de 186.000 m<sup>2</sup>, con uno de los complejos alimentarios más modernos de Europa y una capacidad superior a 200.000 Tn de carne al año, nuestros productos están presentes en más de 30 países.





# CALIDAD Y COMPROMISO

NUESTROS PRODUCTOS



CINTA LOMO 2 PIEZAS  
35293

CINTA LOMO 4 PIEZAS  
CONGELADO  
36478

Presentación: Bolsa al vacío  
Peso: 3,60 kg.



LOMO ADOBADO  
PIEZA  
6848

Presentación: Bolsa al vacío  
Peso: 3,15 kg.



CINTA DE LOMO  
DE CERDO, FILETE 9MM  
35292

CINTA DE LOMO  
DE CERDO, FILETE 5MM  
35291

Presentación: Bolsa al vacío  
Peso: 3,15 kg.



LOMO ENTERO ADOBADO  
DE CERDO FILETES  
35290

Presentación: Bolsa al vacío  
Peso: 3,30 kg.



LOMO ADOBADO  
FILETES  
34710

Presentación: Bolsa al vacío  
Peso: 1,00 kg.



LOMO AL AJILLO  
FILETES  
34872

Presentación: Barqueta  
Peso: 3,30 kg.



LOMO IBÉRICO  
ADOBADO FILETES  
34721

Presentación: Barqueta  
Peso: 0,35 kg.



LOMO DE SAJONIA  
FILETES  
34724

Presentación: Barqueta  
Peso: 0,30 kg.

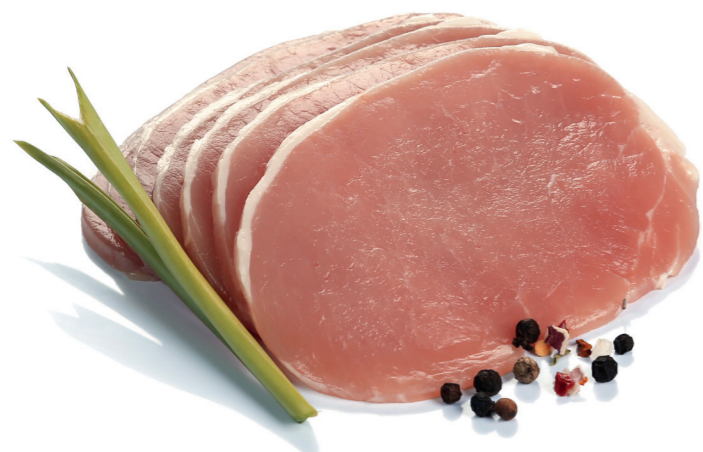

FILETE DE LOMO  
SIEMPRE TIERNO  
34728

Presentación: Barqueta  
Peso: 0,30 kg.

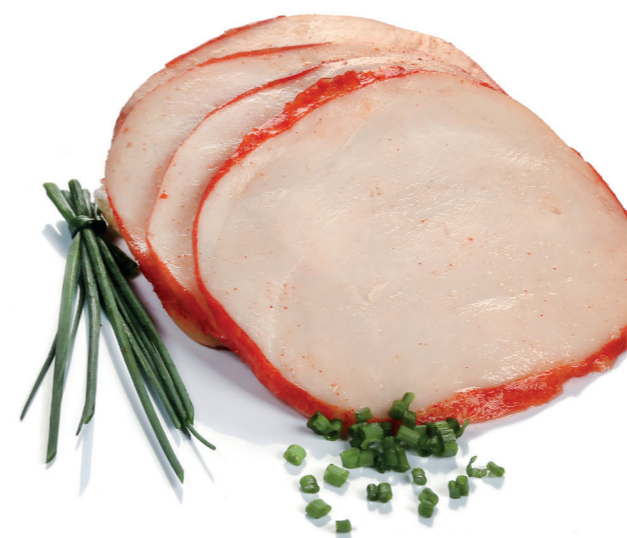

PECHUGA DE PAVO  
ADOBADA FILETES  
34723

Presentación: Barqueta  
Peso: 0,35 kg.

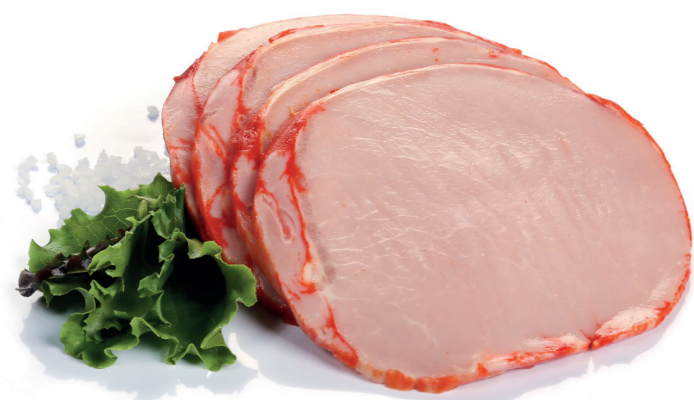

LOMO ADOBADO  
HORNO FILETES  
34726

Presentación: Barqueta  
Peso: 0,30 kg.

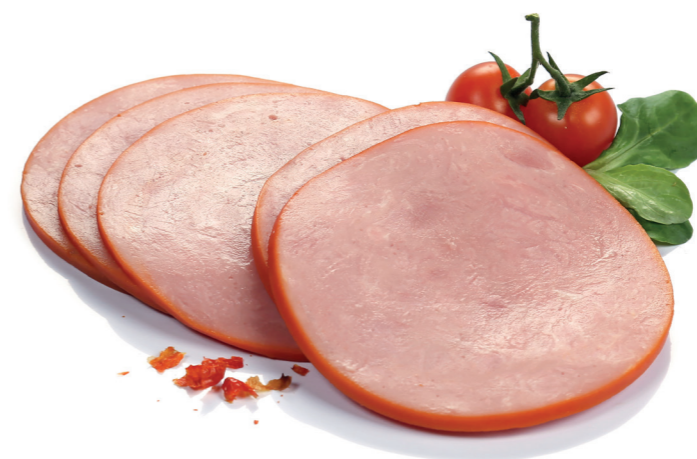

MAGRO ADOBADO  
FILETES  
34727

Presentación: Barqueta  
Peso: 0,30 kg.



CHULETA DE LOMO  
36017

Presentación: Barqueta  
Peso: 0,60 kg.



FILETE DE AGUJA  
36016

Presentación: Bolsa al vacío  
Peso: 0,60 kg.



AGUJA DE CERDO  
SIN HUESO  
34422

Presentación: Bolsa al vacío  
Peso: 2,10 kg.



ESTOFADO DE CERDO  
34430

Presentación: Bolsa al vacío  
Peso: 1,30 kg.



CHULETA DE AGUJA  
36018

Presentación: Bolsa al vacío  
Peso: 0,60 kg.



SOLOMILLO DE CERDO  
2 UNIDADES  
34428

Presentación: Bolsa al vacío  
Peso: 0,90 kg.



---

**SOLOMILLO DE CERDO  
5 UNIDADES**

34429

---

Presentación: Bolsa al vacío  
Peso: 2,25 kg.

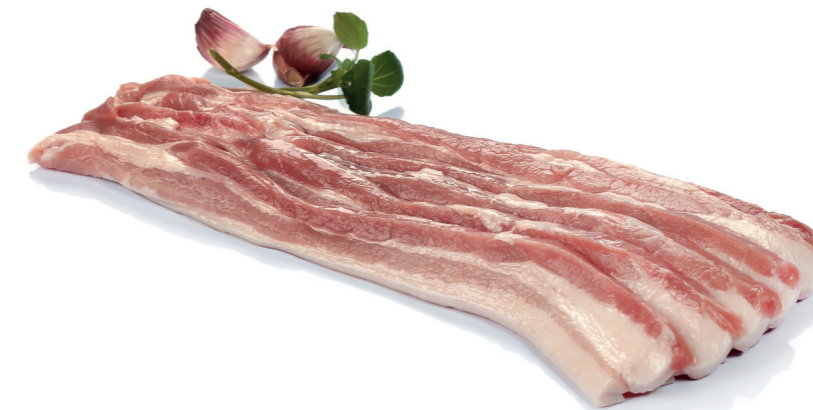

---

**PANCETA DE CERDO  
FILETE PLANCHA**

34421

---

Presentación: Bolsa al vacío  
Peso: 1,60 kg.



---

**PANCETA DE CERDO  
FR FILETE 10MM BBQ**

34367

---

Presentación: Bolsa al vacío  
Peso: 2,00 kg.





**PANCETA DE BACON  
CON CORTEZA, PIEZA**  
34622



**COSTILLA  
SEMICARNUDA**  
34871

Presentación: Bolsa al vacío  
Peso: 2,20 kg.



**PALETA DE CERDO  
DESHUESADA**  
34621

Presentación: Bolsa al vacío  
Peso: 4,50 kg.



**COSTILLA TROCEADA**  
36019

Presentación: Bolsa al vacío  
Peso: 0,50 kg.



**COSTILLA TIRA  
DE CERDO**  
34481

Presentación: Bolsa al vacío  
Peso: 0,857 kg.



**COSTILLA ADOBADA  
A LAS FINAS HIERBAS**  
34877

Presentación: Bolsa al vacío  
Peso: 1,00 kg.



**COSTILLA ADOBADA  
IBÉRICA**  
34725

Presentación: Bolsa al vacío  
Peso: 1,00 kg.



**SECRETO DE CERDO  
2 UNIDADES**  
34722

Presentación: Bolsa al vacío  
Peso: 0,78 kg.



**CARRILLERA DE CERDO  
SIN HUESO**  
34463

Presentación: Bolsa al vacío  
Peso: 1,00 kg.



**JAMÓN MAZA  
SIN HUESO**  
34860

Presentación: Bolsa al vacío  
Peso: 8,50 kg.



**SECRETO DE CERDO**  
34424

Presentación: Bolsa al vacío  
Peso: 1,50 kg.



**CODILLO DE CERDO**  
34427

Presentación: Bolsa al vacío  
Peso: 3,00 kg.



**PAPADA DE CERDO  
SIN CORTEZA**  
34858

Presentación: Bolsa al vacío  
Peso: 1,00 kg.



**TOCINO  
SIN CORTEZA**  
34859

Presentación: Bolsa al vacío  
Peso: 1,20 kg.



**RABOS DE CERDO**  
34857

Presentación: Bolsa al vacío  
Peso: 1,20 kg.



**MANOS DE CERDO**  
34873

Presentación: Bolsa al vacío  
Peso: 3,00 kg.



**OREJA DE CERDO**  
34856

Presentación: Bolsa al vacío  
Peso: 1,00 kg.



**MORCILLA DE BURGOS**  
33611

Presentación: Bolsa al vacío  
Peso: 280 gr.

CÓDIGO	PRODUCTO	PESO UD. NETO KG.	VARIABLE/FIJO	VIDA ÚTIL	CAJA			EAN 13
					UNDS. CAJA	PESO NETO KG.	ALTO X ANCHO X LARGO	
6848	LOMO ADOBADO EXTRA PIEZA	3,00 Kg.	Variable	30 días	04	12,00 Kg.	100 x 190 x 590 mm	8410320068482
33611	MORCILLA DE BURGOS	0,28 Kg.	Fijo	86 días	08	2,24 Kg.	240 x 175 x 110 mm	8410320336116
34367	PANCETA FRESCA FILETE 18 MM BBQ	2,00 Kg.	Variable	18 días	04	8,00 Kg.	150 x 300 x 400 mm	8410320236041
34421	PANCETA DE CERDO FILETE PLANCHA	1,60 Kg.	Variable	18 días	04	6,40 Kg.	150 x 300 x 400 mm	8410320236034
34422	AGUJA SIN HUESO	2,10 Kg.	Variable	18 días	04	8,40 Kg.	150 x 300 x 400 mm	8410320236058
34424	SECRETO	1,50 Kg.	Variable	18 días	04	6,00 Kg.	150 x 300 x 400 mm	8410320236096
34427	CODILLO	3,00 Kg.	Variable	18 días	04	12,00 Kg.	150 x 265 x 600 mm	8410320236102
34428	SOLOMILLO 2 UNDS	0,90 Kg.	Variable	18 días	04	3,60 Kg.	130 x 300 x 400 mm	8410320236119
34429	SOLOMILLO 5 UNDS	2,250Kg.	Variable	18 días	04	9,00 Kg.	150 x 300 x 400 mm	8410320236126
34430	ESTOFADO	1,30 Kg.	Variable	18 días	04	5,20 Kg.	130 x 300 x 400 mm	8410320236133
34463	CARRILLERA SIN HUESO	1,00 Kg.	Variable	9 días	04	4,00 Kg.	130 x 300 x 400 mm	8410320236140
34481	COSTILLAS TIRA	0,875 Kg.	Variable	18 días	04	3,50 Kg.	150 x 265 x 600 mm	8410320236157
34621	PALETA DESHUESADA	3,50 Kg.	Variable	18 días	04	14,00 Kg.	150 x 265 x 600 mm	8410320236188
34622	PANCETA BACON CON CORTEZA ENTERA	2,75 Kg.	Variable	18 días	04	11,00 Kg.	150 x 265 x 600 mm	8410320236195
34710	FILETE LOMO ADOBADA PIEZA	1,00 Kg.	Variable	18 días	04	4,00 Kg.	150 x 300 x 400 mm	8410320216364
34721	LOMO IBÉRICO ADOBADO	0,35 Kg.	Fijo	18 días	04	1,40 Kg.	150 x 300 x 400 mm	8410320216357
34722	SECRETO AL VACÍO 2 UNDS.	0,78 Kg.	Variable	18 días	04	3,12 Kg.	150 x 300 x 400 mm	8410320216340
34723	PECHUGA DE PAVO ADOBADA	0,350Kg.	Fijo	23 días	06	2,10 Kg.	150 x 300 x 400 mm	8410320216432
34724	LOMO DE SAJONIA	0,30 Kg.	Fijo	28 días	06	1,800Kg.	150 x 300 x 400 mm	8410320216425
34725	COSTILLA ADOBADA IBÉRICA	1,00 Kg.	Variable	18 días	04	4,00 Kg.	150 x 300 x 400 mm	8410320216388
34726	LOMO ADOBADO HORNO	0,30 Kg.	Fijo	28 días	06	1,80 Kg.	150 x 300 x 400 mm	8410320216418
34727	MAGRO ADOBADO	0,30 Kg.	Fijo	28 días	06	1,80 Kg.	150 x 300 x 400 mm	8410320216401
34728	FILETE DE LOMO SIEMPRE TIERNO	0,30 Kg.	Fijo	13 días	06	1,80 Kg.	150 x 300 x 400 mm	8410320217361
34856	OREJAS	1,00 Kg.	Variable	7 días	04	4,00 Kg.	130 x 300 x 400 mm	8410320236249
34857	RABOS	1,20 Kg.	Variable	7 días	04	4,80 Kg.	150 x 265 x 600 mm	8410320236256

CÓDIGO	PRODUCTO	PESO UD. NETO KG.	VARIABLE/FIJO	VIDA ÚTIL	CAJA			EAN 13
					UNDS. CAJA	PESO NETO KG.	ALTO X ANCHO X LARGO	
34858	PAPADA SIN CORTEZA	1,00 Kg.	Variable	8 días	04	4,00 Kg.	130 x 300 x 400 mm	8410320236263
34859	TOCINO SIN CORTEZA	1,20 Kg.	Variable	15 días	04	4,80 Kg.	150 x 265 x 600 mm	8410320236270
34860	JAMÓN MAZA SIN HUESO	8,50 Kg.	Variable	18 días	02	17,00 Kg.	226 x 300 x 400 mm	8410320236287
34871	COSTILLA SEMICARNUDA	2,20 Kg.	Variable	18 días	04	8,80 Kg.	226 x 300 x 400 mm	8410320236294
34872	LOMO AL AJILLO FILETES	3,30 Kg.	Variable	18 días	04	13,20 Kg.	150 x 265 x 600 mm	8410320236300
34873	MANOS	3,00 Kg.	Variable	9 días	03	9,00 Kg.	226 x 300 x 400 mm	8410320236317
34877	COSTILLA ADOBADA FINAS HIERBAS	1,00 Kg.	Variable	18 días	04	4,00 Kg.	150 x 265 x 600 mm	8410320216371
35290	LOMO ENTERO ADOBADO FILETES	3,30 Kg.	Variable	18 días	02	6,60 Kg.	150 x 265 x 600 mm	8410320352904
35291	CINTA LOMO CERDO FILETE 5MM	3,15 Kg.	Variable	18 días	02	6,30 Kg.	150 x 265 x 600 mm	8410320352911
35292	CINTA LOMO CERDO FILETE 9MM	3,15 Kg.	Variable	18 días	02	6,30 Kg.	150 x 265 x 600 mm	8410320352928
35293	CINTA LOMO CERDO	3,60 Kg.	Variable	18 días	02	7,20 Kg.	150 x 265 x 600 mm	8410320352935
36016	FILETE DE AGUJA	0,60 Kg.	Variable	7 días	04	2,40 Kg.	150 x 300 x 400 mm	8410320360166
36017	CHULETA DE LOMO	0,60 Kg.	Variable	8 días	04	2,40 Kg.	150 x 300 x 400 mm	8410320860173
36018	CHULETA DE AGUJA	0,60 Kg.	Variable	7 días	04	2,40 Kg.	150 x 300 x 400 mm	8410320360180
36019	COSTILLA TROCEADA	0,50 Kg.	Variable	7 días	04	2,00 Kg.	150 x 300 x 400 mm	8410320360197
36478	LOMO PIEZA CONGELADO	3,60 Kg.	Variable	518 días	04	14,4 Kg.	122 x 392 x 592 mm	8410320364782

CALIDAD  
EN CADA DETALLE



Para más información sobre nuestros productos visita nuestra web  
[www.campofriofrescos.es](http://www.campofriofrescos.es)